

Cliente:



Propiedad:



Obra: Ampliación refinería Talara / Rack interconexiones

Fecha: Septiembre 2016

Duración de la obra: 24 meses

Localización: Talara - Perú

Sector: Oil & Gas

Tipo de contrato: Proyecto

Sistema utilizado: Ulma y Layher

Tipo de trabajo: Todo tipo

Toneladas medias: 4200

Personal medio en el proyecto: 220

Alcance: Servicio completo

Monto del contrato: 5.500.000 \$

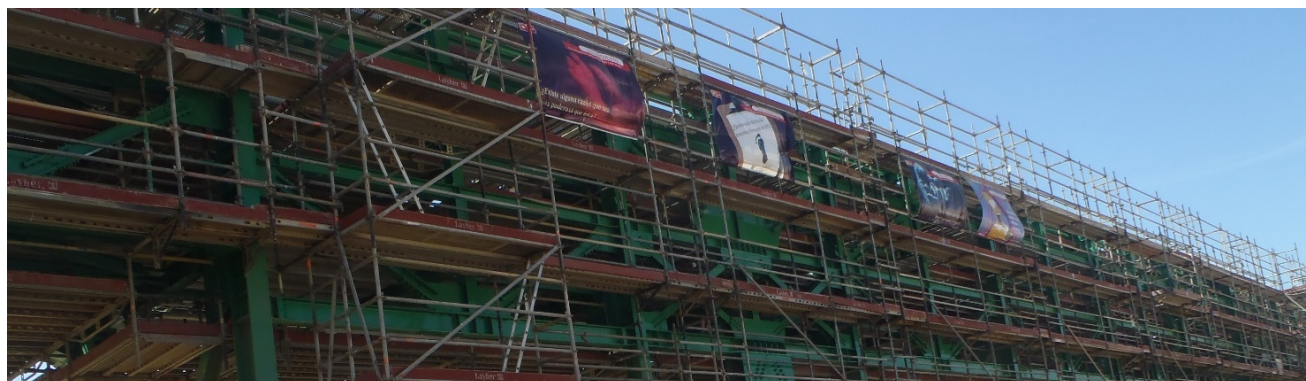

Cliente:



Propiedad:



Obra: Ampliación refinería Talara / Rack interconexiones

Fecha: Septiembre 2016

Duración de la obra: 24 meses

Localización: Talara - Perú

Sector: Oil & Gas

Tipo de contrato: Proyecto

Sistema utilizado: Ulma y Layher

Tipo de trabajo: Todo tipo

Toneladas medias: 4200

Personal medio en el proyecto: 220

Alcance: Servicio completo

Monto del contrato: 5.500.000 \$

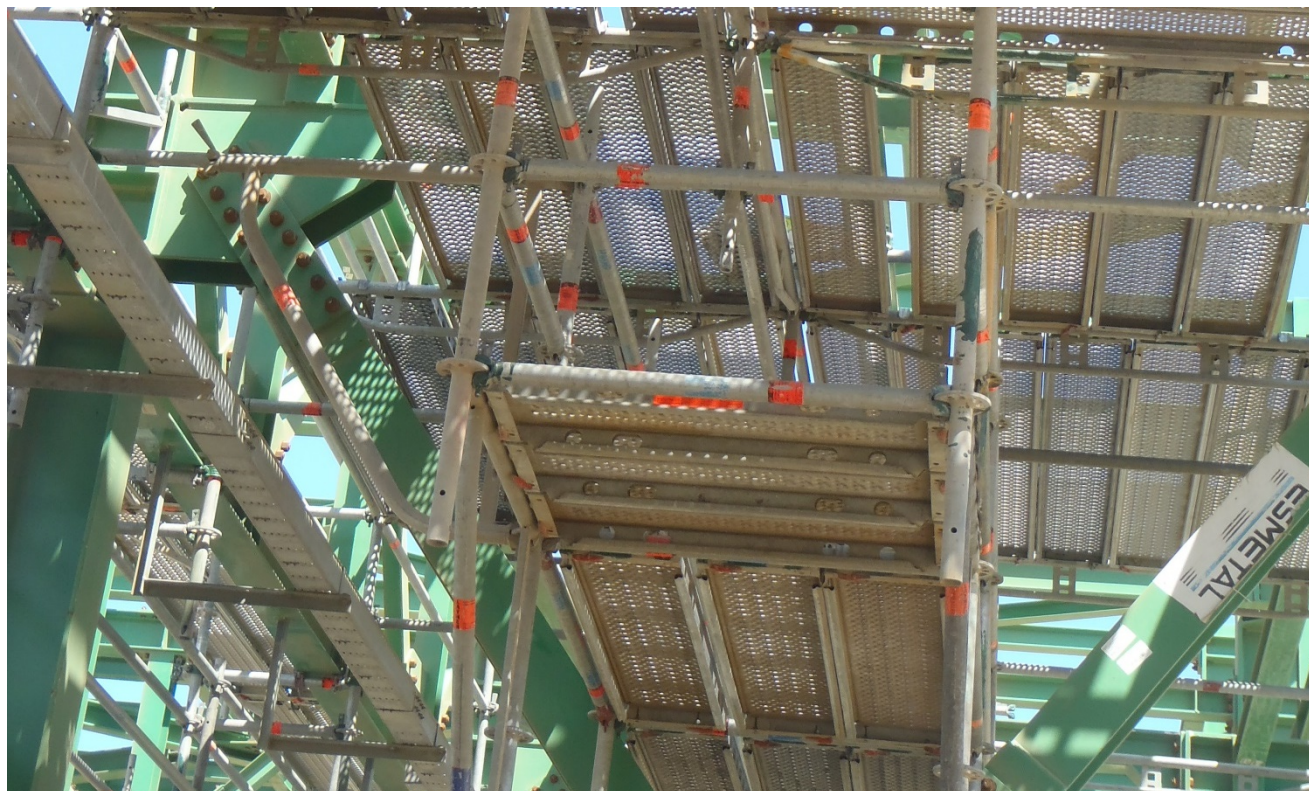

Cliente:

ESMETAL

Propiedad:



Obra: Refinería de Talara estructura unidad FCK

Fecha: Abril 2017

Duración de la obra: 8 meses

Localización: Talara - Perú

Sector: Oil & Gas

Tipo de contrato: Proyecto

Sistema utilizado: Layher

Tipo de trabajo: Todo tipo

Toneladas medias: 500

Personal medio en el proyecto: 40

Alcance: Servicio completo

Monto del contrato: 600.000 \$



Cliente:



KAEFER

Propiedad:



Obra: Refinería de Talara estructura unidad FCK

Fecha: Abril 2017

Duración de la obra: 4 meses

Localización: Talara - Perú

Sector: Oil & Gas

Tipo de contrato: Proyecto

Sistema utilizado: Crab

Tipo de trabajo: Todo tipo

Toneladas medias: 200

Personal medio en el proyecto: 30

Alcance: Servicio completo

Monto del contrato: 200.000 \$